



M O R E L O S 2 0 1 6

4/DICIEMBRE

[www.21kmorelos.org.mx](http://www.21kmorelos.org.mx)



#yosoyDEPORTE





# 21K INTERNACIONAL MORELOS

**FECHA:**

DOMINGO 4 DE DICIEMBRE 2016

**CIUDAD:**

CUERNAVACA, MORELOS

**SALIDA:**

PALACIO DE CORTÉS-MUSEO CUAUHNÁHUAC  
(A UN COSTADO DE LA PLAZA DE ARMAS).

**META:**

INSTITUTO MEXICANO DEL SEGURO SOCIAL- IMSS UBICADO  
EN PLAN DE AYALA N. 1201

**HORA:**

07:00 HORAS

**DISTANCIAS:**

21.0975, 12K Y 6K.

**CUPO:**

LIMITADO



# CATEGORIAS

## RAMA FEMENIL

CATEGORIA	EDAD A LA FECHA DEL EVENTO
JUVENIL	16 A 19
LIBRE	20 A 29
LIBRE PLUS	30 A 39
MASTER	40 A 49
VETERANOS	50 A 59
VETERANOS PLUS	60 Y MAS

## RAMA VARONIL

CATEGORIA	EDAD A LA FECHA DEL EVENTO
JUVENIL	16 A 19
LIBRE	20 A 29
LIBRE PLUS	30 A 39
MASTER	40 A 49
VETERANOS	50 A 59
VETERANOS PLUS	60 Y MAS

## NOTAS

- Se te asignará la categoría según la edad que tengas a LA FECHA DEL EVENTO
- Categoría especial para Morelenses. Requisito obligatorio comprobar con IFE que se pertenece al estado (premio especial absoluto al mejor tiempo en ambas ramas del 21K).
- SOLO PODRÁN INSCRIBIRSE AQUELLOS COMPETIDORES QUE TENGAN 16 AÑOS O MÁS, A LA FECHA DEL EVENTO.
- Deberá presentar acta de nacimiento o credencial escolar para comprobar su edad.



# INSCRIPCIONES Y COSTOS

## POR INTERNET:

[www.21kmorelos.org.mx](http://www.21kmorelos.org.mx)  
[www.asdeporte.com](http://www.asdeporte.com)  
[www.strunning.com](http://www.strunning.com)

- Pagos con tarjeta de crédito (Visa, MasterCard o American Express)
- Débito por medio de Paypal.
- Inscripciones a partir de la publicación de esta convocatoria hasta el día 3 de diciembre de 2016 (cupos limitado).

## COSTO:

COSTO PROMOCIÓN \$280.00 pesos hasta el 31 de octubre 2016 (puede aplicar cargo por servicio en Internet)

COSTO REGULAR \$320.00 pesos del 15 de noviembre al 2 de diciembre de 2016 (puede aplicar cargo por servicio en Internet).

COSTO EXTEMPORÁNEO \$350.00 pesos (únicamente el día de la entrega de paquetes y sujeto a disponibilidad).

## NOTAS IMPORTANTES:

- No se recibirán inscripciones por teléfono o por fax.
- NO habrá inscripciones el día de la carrera.

## ENTREGA DE PAQUETES

Dirección: Av. UNIVERSIDAD S/N Estadio Centenario, Col. Lienzo Charro

Horario: 8:00 am a 14:00 hrs.



# INFORMACIÓN IMPORTANTE

## DERECHOS DE COMPETIDOR

- Playera conmemorativa
- Medalla al cruzar la meta
- Seguro de competidor
- Fotografía en meta (digital)
- Número de competidor
- Uso del chip.
- Hidratación en recorrido y meta
- Resultado y certificado de tiempo en : [www.21Kmorelos.org.mx](http://www.21Kmorelos.org.mx)

## EXONERACION

El día del registro antes de recoger tu paquete de corredor, es indispensable que llenes la forma de exoneración que te proporcionaremos en el modulo de “Exoneraciones” que se montará en el registro. Sin excepción alguna. NO se entregará ningún paquete de corredor, a quien NO presente debidamente lleno y firmado dicho formato. Así como una identificación oficial para corroborar su firma e identidad. “AGRADECEMOS TU APOYO A ESTE TRAMITE YA QUE ES TU SEGURO DE CORREDOR”.

## NO SE ENTREGARÁN NÚMEROS EL DÍA DE LA CARRERA

**IMPORTANTE:** El corredor que no recoja el paquete en la fecha y horario establecidos, perderá todo derecho derivado de su inscripción. Todo participante inscrito cede al comité organizador el derecho de utilizar su nombre e imagen en cualquier promoción con motivo del evento.

## 21K

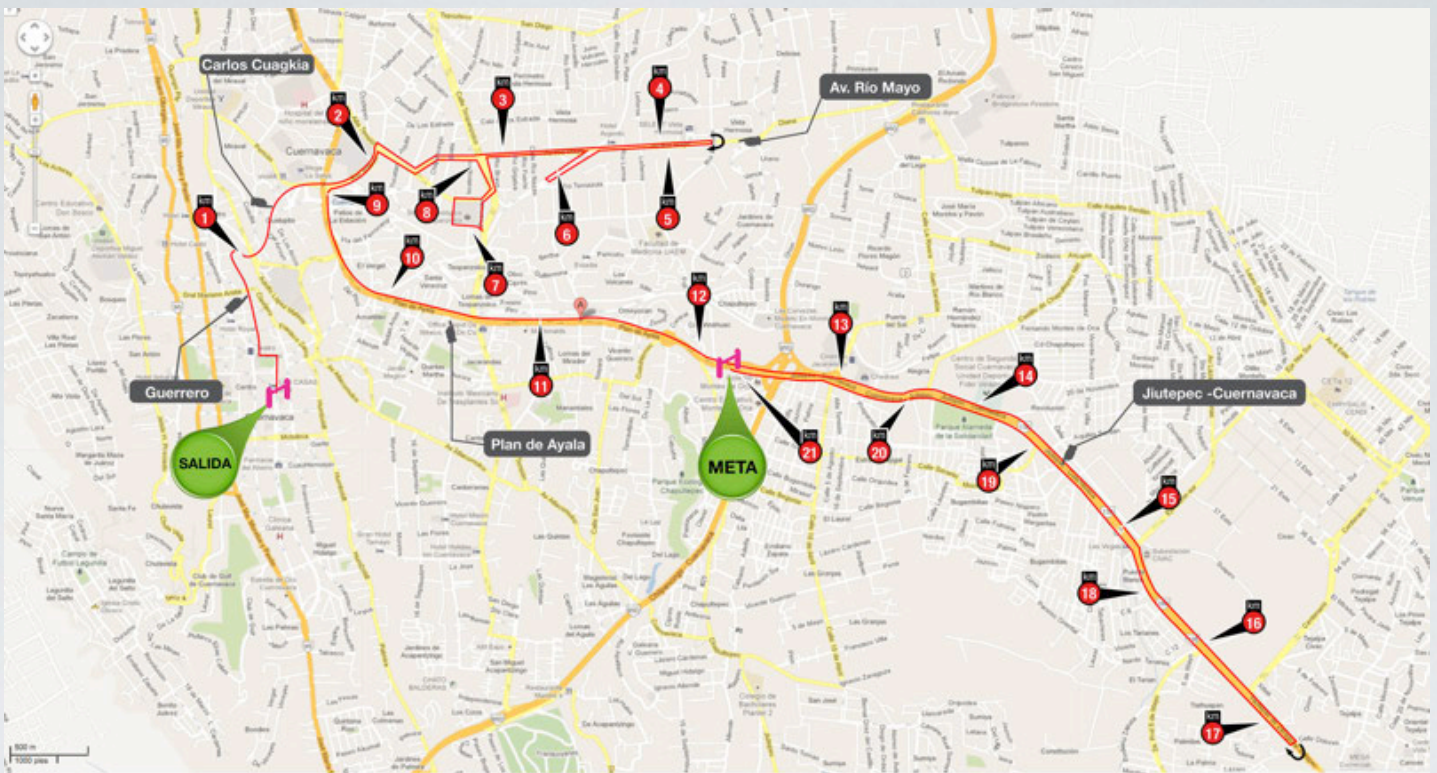

## 12K

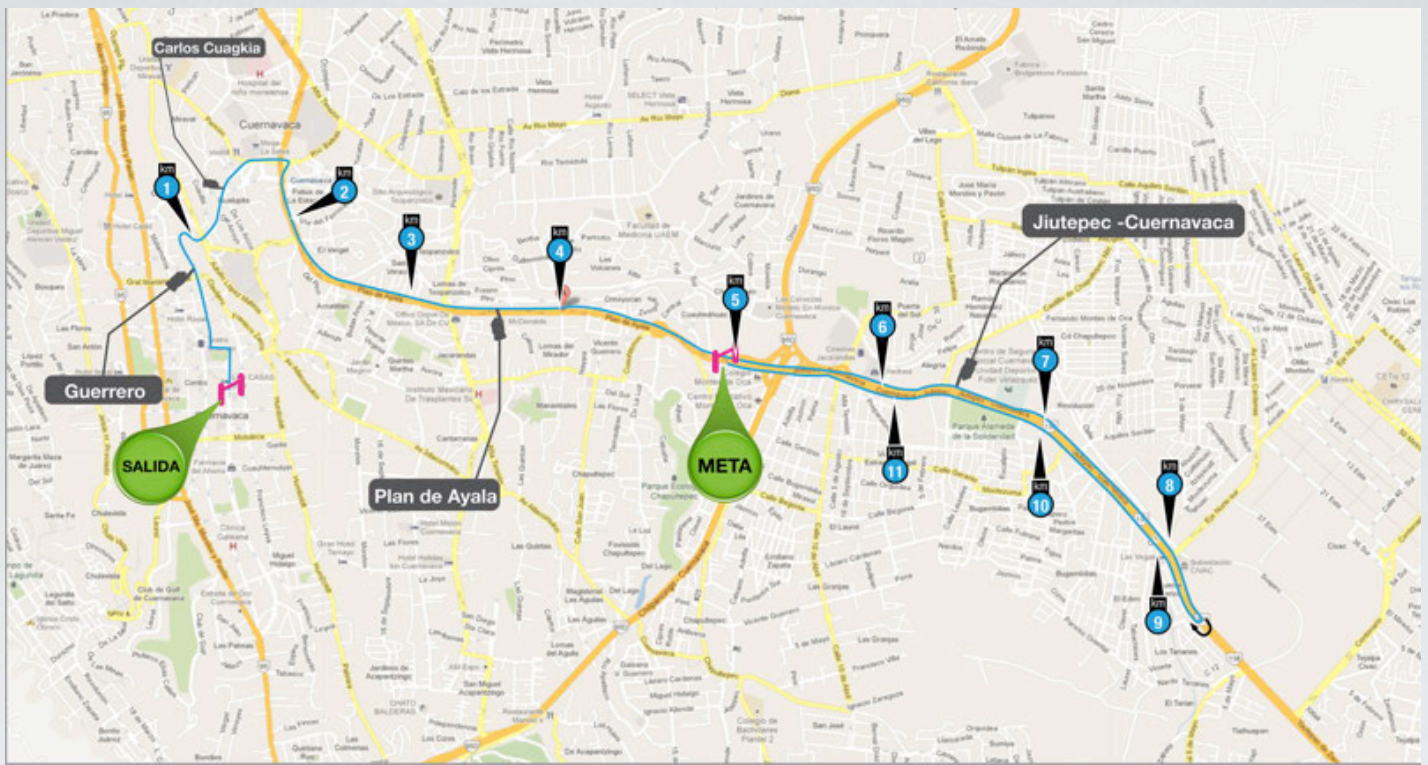

## 6K

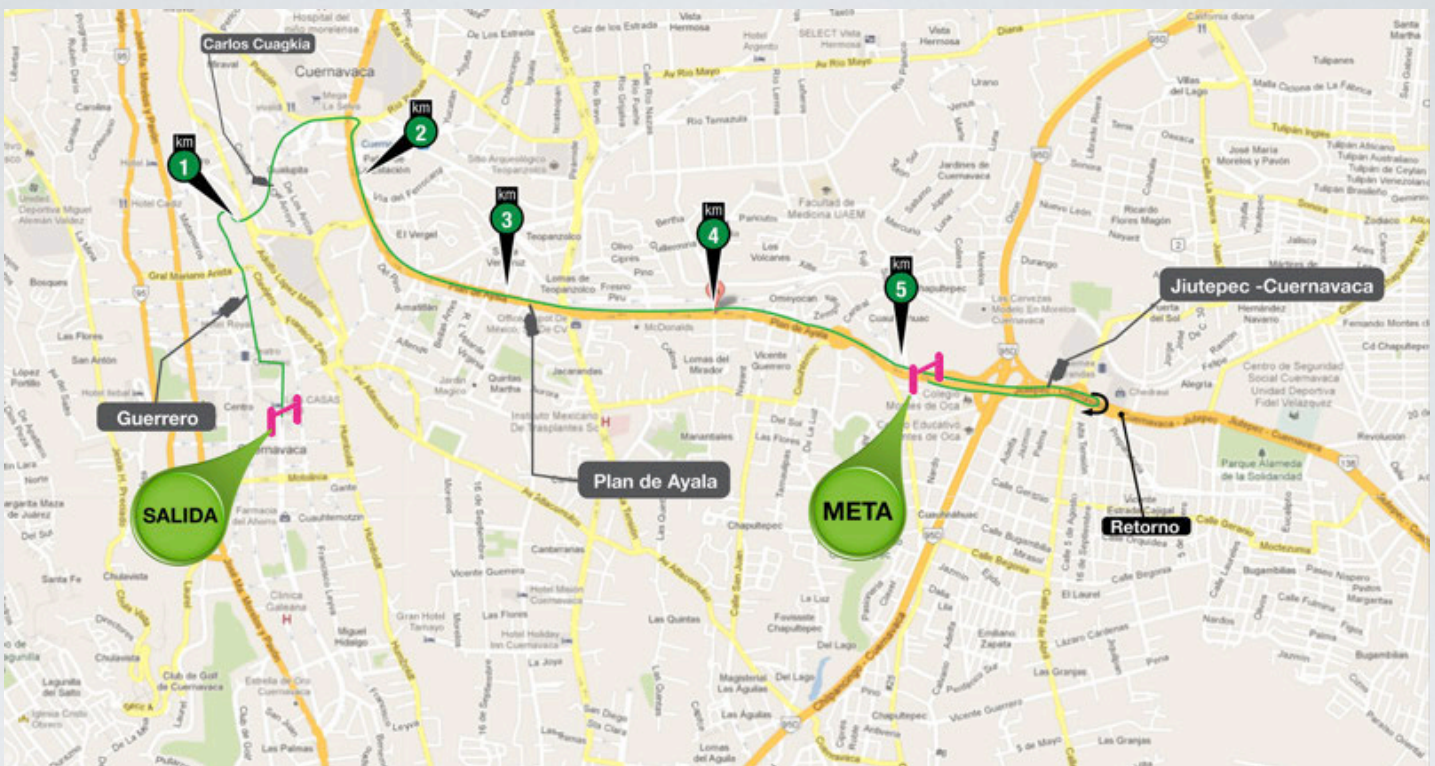





# PREMIACIÓN

<b>21K RAMA VARONIL</b>			
	1ER LUGAR	2DO LUGAR	3ER LUGAR
JUVENIL	\$8,000	\$6,000	\$4,000
LIBRE PLUS	\$8,000	\$6,000	\$4,000
LIBRE	\$8,000	\$6,000	\$4,000
MASTER	\$8,000	\$6,000	\$4,000
VETERANO	\$8,000	\$6,000	\$4,000
VETERANOS PLUS	\$8,000	\$6,000	\$4,000

<b>21K RAMA FEMENIL</b>			
	1ER LUGAR	2DO LUGAR	3ER LUGAR
JUVENIL	\$8,000	\$6,000	\$4,000
LIBRE PLUS	\$8,000	\$6,000	\$4,000
LIBRE	\$8,000	\$6,000	\$4,000
MASTER	\$8,000	\$6,000	\$4,000
VETERANO	\$8,000	\$6,000	\$4,000
VETERANOS PLUS	\$8,000	\$6,000	\$4,000



# PREMIACIÓN

<b>12K ABSOLUTOS AMBAS RAMAS</b>			
	1ER LUGAR	2DO LUGAR	3ER LUGAR
VARONIL	\$14,000	\$9,000	\$5,000
FEMENIL	\$14,000	\$9,000	\$5,000

<b>21K ABOSLUTOS SOLO MORELENSES</b>			
	1ER LUGAR	2DO LUGAR	3ER LUGAR
VARONIL	\$14,000	\$9,000	\$5,000
FEMENIL	\$14,000	\$9,000	\$5,000

CONVOCATORIA SUJETA A CAMBIOS SIN PREVIO AVISO.



# INFORMACIÓN

## ÁREA DE META:

No se permitirá la entrada al área de meta a los competidores que no tengan colocado el número identificador de la zona de pre arranque.

## ABASTECIMIENTOS Y RECUPERACIÓN:

Se contará con 6 puntos de abastecimiento en ruta ubicadas en los Km 3, 6, 9, 12, 15 y 18, así como una zona de recuperación al pasar la meta.

## MOTIVOS DE DESCALIFICACIÓN:

- No tener colocado el número de corredor al frente de la playera durante toda la competencia.
- Estar adelante de la línea de salida en el momento de dar la señal de inicio de la carrera.
- No pisar los tapetes de salida, parciales y meta.
- No seguir la ruta marcada.
- Actitudes antideportivas con corredores y/o jueces.
- No concentrarse en el área de salida.

## JUECES Y JURADO DE APELACIÓN:

Los designará el comité organizador; las decisiones de los jueces podrán estar sujetas a apelación presentándose la misma al Jurado de Apelación, quien recibirá y dará su decisión y sus fallos serán inapelables. La apelación deberá presentarse de acuerdo a los lineamientos que plantea la FMA en su reglamento.

## REGLAMENTO:

Reglamento de la Federación Mexicana de Atletismo (FMA).



# INFORMACIÓN

## **AVAL:**

Evento avalado por la Federación Mexicana de Atletismo

## **LÍMITE DE TIEMPO:**

Por seguridad de los competidores, el límite de tiempo oficial para completar los 21k es de 3:20 horas, tiempo en el que la ruta estará completamente cerrada y resguardada por personal de Seguridad Pública y Tránsito. Un vehículo oficial del evento ofrecerá transportación a la meta a todos aquellos corredores que aún se encuentren en el trayecto después de este tiempo. Posteriormente, se cerrará la meta y se abrirá el tránsito de vehículos por lo que el comité organizador no se hace responsable por los corredores que sigan en la ruta.

## **GUARDARROPA MOVIL:**

A un lado del área de salida, habrá un lugar apropiado para que deposites tus pertenencias, las cuales dejarás dentro de una bolsa que para tal efecto te entregaremos.

Al final de la carrera podrás recogerla mostrando el número de competidor, a un costado de la recuperación al final de la competencia, importante **NO NOS HACEMOS RESPONSABLES POR OBJETOS DE VALOR QUE ESTEN DENTRO DEL GUARDARROPA.**

## **SERVICIOS MÉDICOS:**

Recomendamos que te sometás a un examen médico antes de la carrera, dado que el estado de salud de los competidores es sólo responsabilidad de cada corredor y **NO** del comité organizador.

*Se ofrecerá asistencia médica con ambulancia y personal especializado.*